

KOPIJA

Zemkopības ministrija

05 03 97
[Signature]

LR Valsts zemes dienests Rīgas pilsētas nodaļas NEKUSTAMĀ ĪPAŠUMA VĒRTĒŠANAS BIROJS	
Inventarizācijas lieta	
<u>Centra</u> rajonā	
<u>Raiņa b.</u> ielā Nr. <u>7</u>	
Grupa <u>9</u>	Grunts <u>16</u>
<u>(Izdots: A/S = ROŠME =)</u>	

V. Uz zemes gabala atrodošās celtnes

Augstums	Tilpums m ³	Atjaunošanas vērtība		Nolieto- šanās %	Nolietošanās vērtība Ls	Pašreizējā vērtība Ls	Piezīmes
		1 m ³ Ls	kopizmaksa Ls				
9	10	11	12	13	14	15	16
8,77	9052,0						
1,51	136,0	(23,30)					
2,83	2717,0	(22,14)					
	11905,0		275177,-	33	90808,-	184369,-	
-	-	-	Necenojās	-			

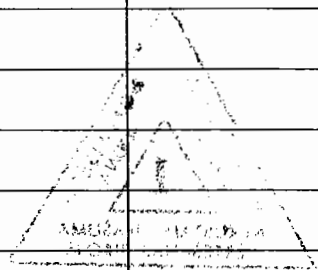

VI. Bruģi, žogi un citas zemes gabalu izbūves

Ieraksta datums	Liters pēc plāna	Žogu, bruģu un citu izbūvju nosaukums	Materiāls un konstrukcija	Izmēri			Atjaunoš. vērtība		Noliet. %	Nolietošanās vērtība	Pašreizējā vērtība
				garums	augstums, platums	laukums m ²	izmēru vienība	kopējā Ls			
05.03.97.	I	pagalmā	asfalts			1296,6	9,32	12084,-	10	1208,-	10876,-
	II	2092	met. korp. št.	14,0	1,3		69,95	979,-	20	196,-	783,-
	III	vārti	—	5,0	1,5	7,5	65,30	490,-	20	98,-	392,-
	IV	2092	koj. mūrīš	8,5	2,8	23,8	45,75	1089,-	20	218,-	871,-
								14642,-		1720,-	12922,-

VII. Zemes gabala celtņu un izbūvju kopvērtība

Ieraksta datums	19 <u>97</u> g. " <u>05.</u> " <u>03.</u>				19 ___ g. " <u>___</u> " <u>___</u>			
Nosaukums	atjaunošanas vērtība	nolietošanās vērtība	pašreizējā vērtība	lietotājs	atjaunošanas vērtība	nolietošanās vērtība	pašreizējā vērtība	lietotājs
1	2	3	4	5	6	7	8	9
Pamatceltnes	275177,-	90808,-	184369,-					
Palīgceltnes	—	—	—					
Izbūves	14642,-	1720,-	12922,-					
Kopā:	289819,-	92528,-	197291,-					
Ieraksta datums	19 ___ g. " <u>___</u> " <u>___</u>				19 ___ g. " <u>___</u> " <u>___</u>			
Nosaukums								
Pamatceltnes								
Palīgceltnes								
Izbūves								
Kopā:								

19 97 g. "05." 03.
 19 97 g. "05." 03.
 19 ___ g. "___" ___

Tehniķis inventarizators

Kontrolieris:



VIII. Atzīmes par tekošo pārmaiņu reģistrāciju

Pamatceltnes kartīte

2. Forma

Celtnes īpašnieku un lietotāju kategorija	Nr. <u>1</u>	Grupa (kvartāls) <u>9</u>
	pēc plāna <u>Raiņa Bulv.</u> ielā <u>7</u>	Grunts (fonds) <u>16</u>
		Pilsēta <u>Rīga</u>
		Rajons <u>Centra</u>
		Priekšpilsēta <u>-</u>
		199 <u>2</u> g. <u>29.</u> <u>12.</u>

I. Vispārīgās ziņas par celtni

- Namīpašnieks ASV Vērtniecība LR
- Lietotājs admin. ēka
- Celtnes pamatuzdevums 1880. g. kap. zem. 1959. g.
- Celtnes galv. liet. veids 2
- Celšanas gads 2
- Stāvu skaits 2
- Vai bez tam ir: a) pagrabs, b) puspagrabs, c) mezonis
d) mansards, e) jumta izbūve paaupt.
- Celtnes kvalitāte II
- Kapitālā grupa II
- Vidējā dzīvokļa platība -
- Vid. dzīvokļa augstums -
1. stāva izlietošana istāde
-
-
-
-
-

II. Celtnes labierīcības (uzrādīt jā, nē)

Elektr. apgaism.	Ūdensvads	Kanalizācija	Vannu skaits ar krāsniņām		Siltumvads	Gāze	Telefons	Radio (transl.)	Televīzija	Apkure				Ventilācija	pasa-žieru	preču	
			malkas	gāzes						krāsns	centrālā	kaloriferu	siltumvadu				
1	2	3	4	5	6	7	8	9	10	11	12	13	14	15	16	17	18
jā	jā	jā	-	1	jā	jā	jā	jā	jā	-	jā	-	-	jā	-	-	

III. Celtnes pamatdaļas, atsevišķo daļu un piebūvju laukumu un tilpumu aprēķināšana

Nr. vai lit. pēc plāna	Nosaukums	Laukumu aprēķinu formula pēc ārpuses izmēriem	Laukums (kv. m)	Augstums	Tilpums (kub. m)
1	2	3	4	5	6
1	Istāde	$42,51 \cdot 12,90 + 13,62 \cdot 15,31 + 372 \cdot 6,23 + 13,68 \cdot 15,24 + 3,66 \cdot 10,94 + 23,70 \cdot 10,15$	1032,2	8,77	9052
		1000 · 9,00	(900)	1,51	136
	pagrabs	$1032,2 - 900 \cdot 8,00$	(960,2)	2,83	2717
	Aizsargi kopnes	$8,40 \cdot 3,20 + 3,75 \cdot 1,50 + 3,75 \cdot 1,50 + 1,70 \cdot 1,90 + 2,85 \cdot 1,52 + 1,25 \cdot 1,20$	47,2		
			1079,4		11905

VI. Celtnes atsevišķo daļu (pagraba, puspagraba, mezonīna, jumta stāva) tehniskais apraksts

Literi pēc plāna	Celtnes atsevišķo daļu nosaukums un nozīme	Konstruktīvo daļu apraksts					Papildus iebūves	Nolietošanās %
		sienas	pārsegumi	grīdas	iekš. apdare	jumts		
1	pagrabi ²	mūra ³	apl. veidol. veidol.	apl. cēm., plīvis	apl.	-	apl., iedoms ⁸	33 ⁹

VII. Celtnes piebūvju tehniskais apraksts

Datums	Liters pēc plāna	Nosaukums	Celšanas gads	Pamati	Sienas un starpsienas	Pārsegumi	Jumts	Grīdas	Ailes	Apdare	Nolieto-
1	2	3	4	5	6	7	8	9	10	11	12

1997.g. 05.03.

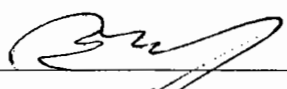
Speciālists 

1997.g. 17.03.

Kontrolieris 

VIII. Atzīmes par tekošo pārmaiņu reģistrāciju

Agriabs silva plans
 callini 440
 RT03
 Centra
 Kaka bulo
 285.82g
 1:100
 B1

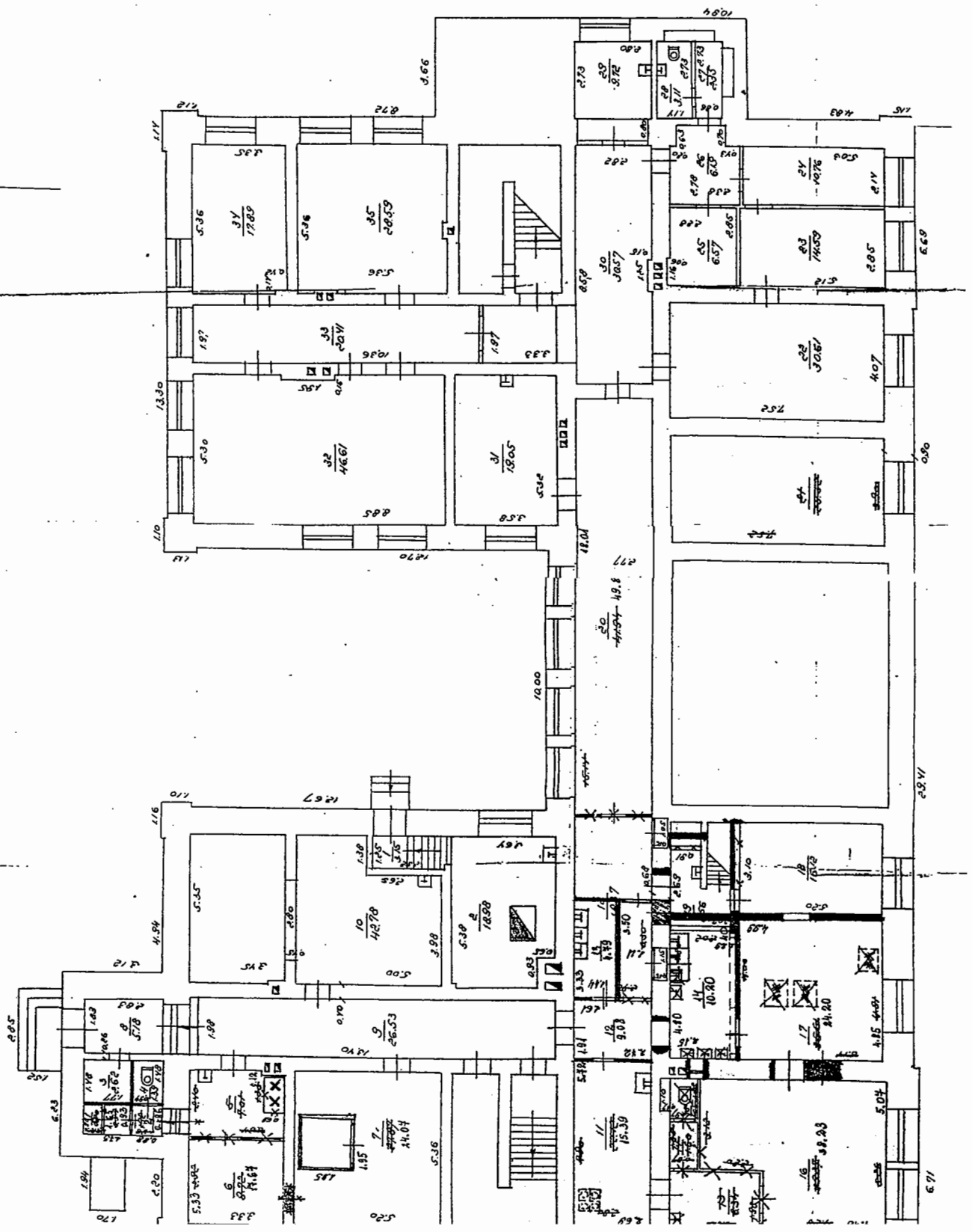

UPMBA PERBACA
 KOMPAS
 SRS

I stari

central

Ring

Centro
Anisa Gelo
295.877

1:1.100

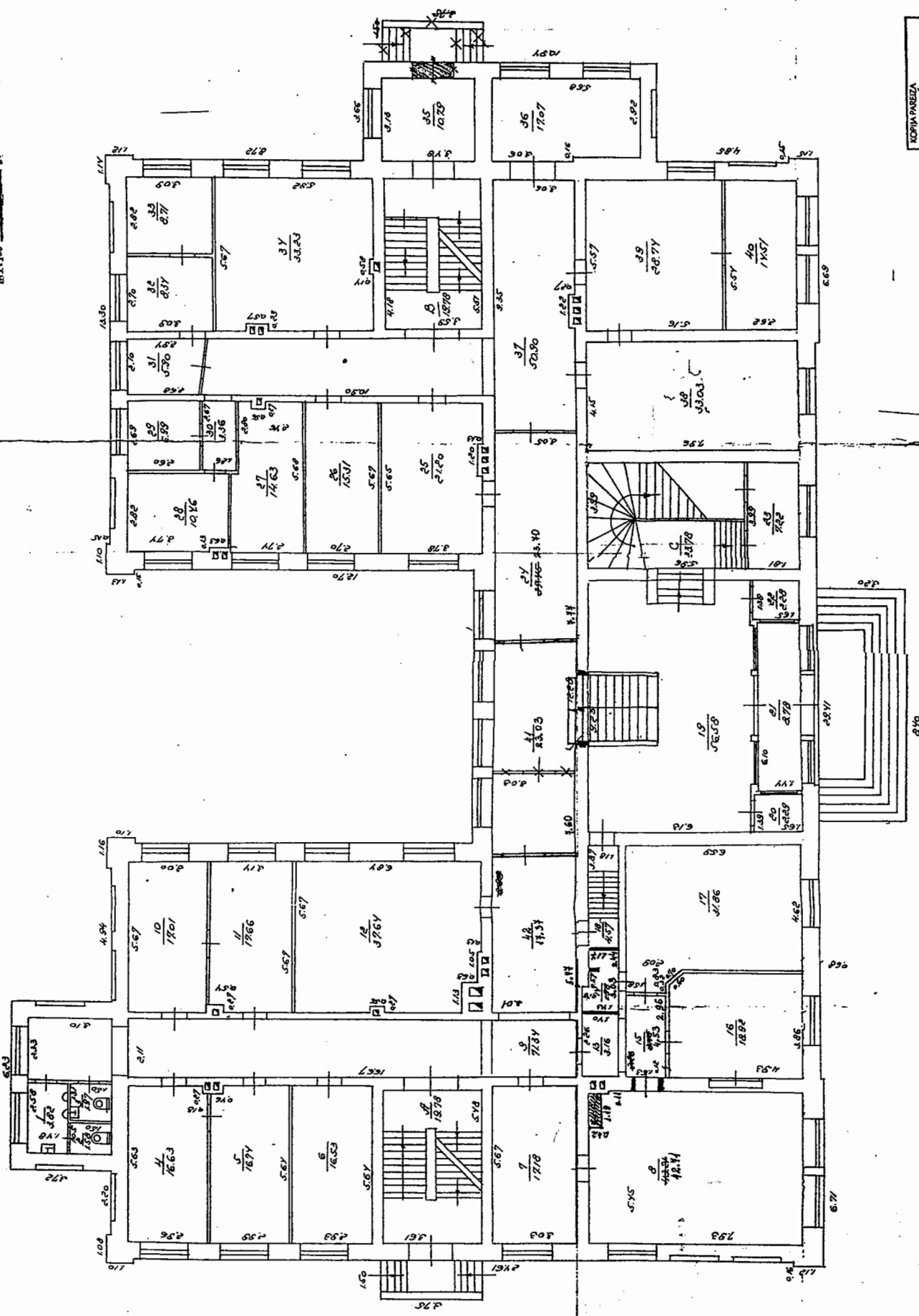

KOPRA PAREDA
Kopirani AD
Kompletirani 17.12.19... 92

I. A. A. A.

4.17

Centra

Raina bulu

29.029

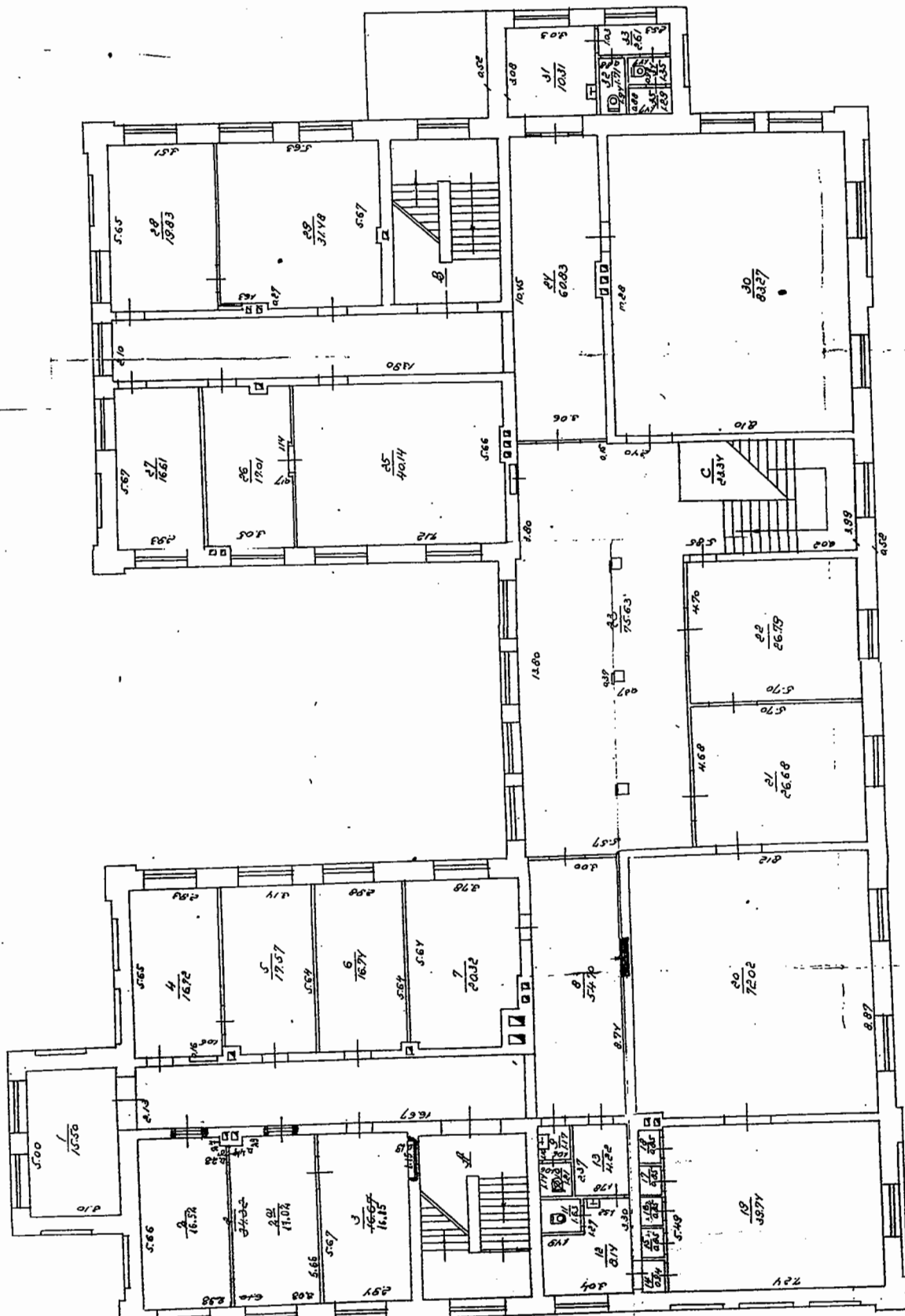

PLĀNA EKSPLIKĀCIJA

5. forma

Celtnei Nr. 1

Rīgā,

Centra

rajonā
priekšpilsētā

Grupa 9

Grunts 16

Raiņa bulv. ielā Nr. 7

Ieraksta datums	Stāvi	Dzīvokļu Nr.	Telpu Nr.	Telpu nosaukumi	Tumša, pustumša	Laukums pēc iekšējiem izmēriem m ²						Telpu iekšējais augstums no grīdas līdz griestiem
						derīgais	t. sk.					
							apdzīvotais		kontroli puzt.	hidr.	palīg-laukums	
1	2	3	4	5	6	7	8	9	10	11	12	13
29.5.87.			1	duša	t	1,65					1,65	2,40
			2	gaiteklis	t	0,86					0,86	
			3	puķet.	t	2,62					2,62	
			4	tualete	t	1,39					1,39	
			6	sanitārijs		17,67				17,67		
			7	holiklavs		24,07				24,07		
			8	gaiteklis	t	5,18					5,18	
			9	— " —	t	26,53					26,53	
			10	mašīn.t.	t	42,78					42,78	
			11	virtuve		15,39				15,39		
			12	gaiteklis	t	9,08					9,08	
			13	marģat.		4,79				4,79		
			14	— " —	t	10,20				10,20		
			16	īdnīca		38,23				38,23		
			17	— " —		24,20				24,20		
			18	— " —		16,12				16,12		
			19	gaiteklis	t	6,56				6,56		
			20	— " —		49,89					49,89	
			21	holiklavs		30,61			30,61			
			23	— " —		14,59			14,59			
			24	— " —		10,76			10,76			
			25	— " —	t	6,57			6,57			
			26	gaiteklis	t	6,19					6,19	
			27	— " —	t	2,35					2,35	

Inventarizators parasts

KOPIJA PAREIZA
Kopātais [parasts] Kontrolieris
Kontrolieris [parasts]
05.03.97

Kontrolieris parasts

kontrolis
parasts
G. valds.

1	2	3	4	5	6	7	8	9	10	11	12	13
29 x 87.	puspaj.		28	tualeti	t	3.11					3.11	2.40
			29	finsetava		9.72			9.72			
			30	gaitenis	t	30.57					30.57	
			31	holietava		19.05			19.05			
			32	biblioteka		46.61			46.61			
			33	gaitenis		20.41					20.41	
			34	holietava		17.89			17.89			
			35	---		28.59			28.59			
					kopa:	544,23			174,67 9,72	157,23	202,61	
			1	gaitenis	t	3.15					3.15	
			2	kalnu t.		18,98					18,98	
					kopa:	22,13					22,13	
					Puspagrabi	kopa: 588,49			174,67 9,72	157,23	246,87	

Inventarizators parasts

[Signature]

Kontrolieris parasts

PLĀNA EKSPLIKĀCIJA

5. forma

Celtnei Nr. 1

Rīgā, Centra rajonā priekšpilsētā Grupa 9

Raiņa bulv. ielā Nr. 7

Grunts 16

Ieraksta datums	Stāvi	Dzīvokļu Nr.	Telpu Nr.	Telpu nosaukumi	Tumša, pustumša	Laukums pēc iekšējiem izmēriem m ²						Telpu iekšējais augstums no grīdas līdz griestiem
						derīgais	t. sk.				palīg-laukums	
							apdzivo-tais		Kantoni			
1	2	3	4	5	6	7	8	9	10	11	12	13
9x87.	I		1	tualete		3.82					3.82	3.82
			2	---	t	1.58					1.58	
			3	---	t	1.97					1.97	
			4	kantoni		16.63			16.63			
			5	---		16.74			16.74			
			6	---		16.53			16.53			
			7	---		17.18			17.18			
			8	---		42.71			42.71			
			9	gaiteņi		71.34					71.34	
			10	kantoni		17.01			17.01			
			11	---		17.66			17.66			
			12	---		37.64			37.64			
			13	gaiteņi	t	3.16					3.16	
			14	pūlīk.		1.98					1.98	
			15	gaiteņi	t	4.53					4.53	
			16	kantoni		18.92			18.92			
			17	---		31.86			31.86			
			18	kāpnes	t	4.57					4.57	
			19	vestibils		56.58					56.58	
			20	pūlīk.	pt.	2.29					2.29	
			21	prīcīn.		8.78					8.78	
			22	pūlīk.	pt.	2.28					2.28	
			23	kantoni		7.22			7.22			
			24	gaiteņi		23.70					23.70	

Inventarizators

paravits

KOPIJA PARĒMA

Kopētājs [paravits] Kontrolieris [paravits]

Kontrolieris [paravits]

05 03 97

paravits

5

kantoni

1	2	3	4	5	6	7	8	9	10	11	12	13
29x87	1		25	kantoni		21.20			21.20			
			26	- - -		15.31			15.31			
			27	- - -		14.63			14.63			
			28	- - -		10.46			10.46			
			29	- - -		6.99			6.99			
			30	gaitenis	t	3.36					3.36	
			31	kantoni		5.90			5.90			
			32	- - -		8.34			8.34			
			33	- - -		8.71			8.71			
			34	- - -		33.23			33.23			
			35	- - -		10.79			10.79			
			36	kantoni		17.07			17.07			
			37	gaitenis	t	50.90					50.90	
			38	kantoni		33.03			33.03			
			39	- - -		28.74			28.74			
			40	- - -		14.51			14.51			
			41	gaitenis		23.03					23.03	
			42	- - -	t	17.37					17.37	
				1. stāvs	kopā:	750,25			469,01		281,24	

Inventarizators parausts

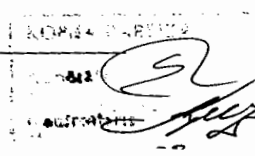

 KOPĒJA DAĻIJA

Kontrolieris parausts

PLĀNA EKSPLIKĀCIJA

5. forma

Celtnei Nr. 1

Rīgā, Centra rajonā priekšpilsētā Grupa 9

Raiņa bulv. ielā Nr. 7

Grunts 16

Ieraksta datums	Stāvi	Dzīvokļu Nr.	Telpu Nr.	Telpu nosaukumi	Tumša, pustumša	Laukums pēc iekšējiem izmēriem m ²						Telpu iekšējais augstums no grīdas līdz griestiem
						derīgais	t. sk.					
							apdzīvotais		<i>kantoni</i>		palīglaukums	
1	2	3	4	5	6	7	8	9	10	11	12	13
29.X.87.	II		1	kantons		15.50			15.50			4.17
			2	—		16.52			16.52			
			3	—		16.85			16.85			
			4	—		16.72			16.72			
			5	—		17.57			17.57			
			6	—		16.74			16.74			
			7	—		20.32			20.32			
			8	gaitenis	t	54.70					54.70	
			9	—	t	1.17					1.17	
			10	palīgt.	t	1.21					1.21	
			11	tualete	t	1.63					1.63	
			12	gaitenis		8.14					8.14	
			13	—	t	4.22					4.22	
			14	—	t	0.94					0.94	
			15	pūlīk.	t	0.85					0.85	
			16	—	t	0.85					0.85	
			17	—	t	0.85					0.85	
			18	—	t	0.85					0.85	
			19	kantons		39.74			39.74			
			20	—		72.02			72.02			
			21	—		26.68			26.68			
			22	—		26.79			26.79			
			23	gaitenis		75.63					75.63	
			24	—		60.83					60.83	

Inventarizators parausts

Kontrollieris parausts

Kontrollieris parausts

VALSTS ZEMES DIENESTS

ĒKAS KADASTRĀLĀS UZMĒRĪŠANAS LIETA

Būves kadastra apzīmējums:.....01000090016002
Nosaukums:.....Ģenerators ēka
Adrese:.....Raiņa bulvāris 7, Rīga
Kadastrālās uzmērīšanas datums:.....11.07.2013

Reģionālās nodaļas vadītājs (pilnvarotā persona):

*Valsts zemes dienests
Rīgas reģionālās nodaļas
Rīgas biroja klientu apkalpošanas
konsultante*

Larisa Kroma

(vārds, uzvārds)

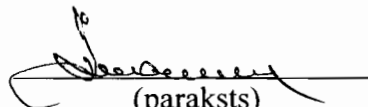

(paraksts)

Datums: 30.04.2014
gada ____.

Izdrukas ID: 390001696869

Izdrukas datums: 29.04.2014

1 no 3

Skaidrojumi:

Nav – Kadastra informācijas sistēmā dati nav reģistrēti; Neregistrē – atbilstoši normatīvajiem aktiem dati netiek reģistrēti

SKENĒTS
A. Miķele

Ēkas kadastrālās uzmērīšanas lieta

1. Kadastra objekta identifikators

1.1. Būves kadastra apzīmējums:.....01000090016002
1.2. Nekustamā īpašuma kadastra numurs:.....01000090016

10. Būves pamatdati

10.1. Būves kadastra apzīmējums:.....01000090016002
10.1.1. Adrese:.....Raiņa bulvāris 7, Rīga
10.1.2. Nosaukums:.....Ģenerators ēka
10.1.3. Galvenais lietošanas veids:.....1251 - Rūpnieciskās ražošanas ēkas
10.1.4. Kopējā platība (m²):.....56.9
10.1.5. Apbūves laukums (m²):.....63.4
10.1.6. Virszemes stāvu skaits:.....1
10.1.7. Pazemes stāvu skaits:.....0
10.1.8. Ārsienu materiāls un kods:.....2203 - Betona bloki
10.1.9. Būves telpu grupu skaits:.....1
10.1.10. Pirmreizējais ekspluatācijā pieņemšanas gads:.....Nav
10.1.11. Fiziskais stāvoklis (%):.....2
10.1.12. Kadastrālās uzmērīšanas datums:.....11.07.2013
10.1.13. Būve ir pirmsreģistrēta:.....Nē
10.1.14. Veicot kadastrālo uzmērīšanu būve apvidū nav konstatēta:.....Nē
10.1.15. Būve atrodas vai daļēji atrodas uz zemes vienības ar kadastra apzīmējumu:.....
01000090016
10.1.16. Funkcionāli saistīto ēku kadastra apzīmējumi:.....Nav

11. Būves tips

11.1. Būves kadastra apzīmējums:.....01000090016002

Tipa kods	Tipa nosaukums
12510107	Slēgto transformatoru apakšstaciju ēkas

12. Būves konstruktīvie elementi

12.1. Būves ar kadastra apzīmējumu 01000090016002 konstruktīvie elementi:

Nosaukums	Materiāls
Pamati	Dzelzsbetona bloki
Ārsienas un karkasi	Betona bloki
Jumts (nesošā konstrukcija)	Monolītais dzelzsbetons
Jumts (segums)	Bitumena plātnes (šindeļi)

13. Būves apjoma rādītāji

13.1. Būves ar kadastra apzīmējumu 01000090016002 apjoma rādītāji:

Apjoma rādītāja veids	Apjoma rādītāja nosaukums	Apjoms un mērvienība	Tipa/ elementa kods	Tipa/ elementa nosaukums
Apbūves laukums	Nav	63.4 apbūves laukuma kv.m.	Nav	Nav
Kopējā platība	Nav	56.9 kv.m.	Nav	Nav
Būvtilpums	Nav	254 kub.m.	Nav	Nav

14. Kopējās platības sadalījums pa platību veidiem

14.1. Būve ar kadastra apzīmējumu.....01000090016002
14.1.1. Kopējā platība (m²).....56.9
14.1.1.1. Lietderīgā platība (m²).....56.9
14.1.1.1.1. Dzīvokļu kopējā platība (m²).....0
14.1.1.1.1.1. Dzīvokļu platība (m²).....0
14.1.1.1.1.1.1. Dzīvojamā platība (m²).....0
14.1.1.1.1.1.2. Dzīvokļu palīgtelpu platība (m²).....0

Izdrukā ID: 390001696869	Izdrukā datums: 29.04.2014	2 no 3
--------------------------	----------------------------	--------

Skaidrojumi:

Nav – Kadastra informācijas sistēmā dati nav reģistrēti; Neregistrē – atbilstoši normatīvajiem aktiem dati netiek reģistrēti

14.1.1.1.1.2. Dzīvokļu ārtelpu platība (m ²).....	0
14.1.1.1.2. Nedzīvojamo telpu platība (m ²).....	56.9
14.1.1.1.2.1. Nedzīvojamo iekštelpu platība (m ²).....	56.9
14.1.1.1.2.2. Nedzīvojamo ārtelpu platība (m ²).....	0
14.1.1.2. Koplietošanas palīgtelpu platība (m ²).....	0
14.1.1.2.1. Koplietošanas iekštelpu platība (m ²).....	0
14.1.1.2.2. Koplietošanas ārtelpu platība (m ²).....	0

16. Telpu grupas pamatdati

16.1. Telpu grupas kadastra apzīmējums:.....	01000090016002001
16.1.1. Adrese:.....	Nav
16.1.2. Nosaukums:.....	Ģenerators ēka
16.1.3. Lietošanas veida kods un apraksts:.....	1251 - Rūpnieciskās ražošanas telpu grupa
16.1.4. Būves stāvs (stāvi), kurā atrodas telpu grupa:.....	1
16.1.5. Telpu skaits telpu grupā:.....	1
16.1.6. Kopējā platība (m ²):.....	56.9
16.1.7. Kadastrālās uzmērīšanas datums:.....	11.07.2013
16.1.8. Telpu grupa ietilpst dzīvokļa īpašumā ar kadastra numuru:.....	Nav
16.1.9. Telpu grupa ietilpst būvē ar kadastra apzīmējumu:.....	01000090016002
16.1.10. Būve atrodas vai daļēji atrodas uz zemes vienības ar kadastra apzīmējumu:.....	01000090016

17. Telpu grupas kopējās platības sadalījums pa telpu veidiem un telpu raksturojošie rādītāji

17.1. Telpu grupas kadastra apzīmējums:.....	01000090016002001
--	-------------------

Numurs	Nosaukums	Veids	Stāvs	Augstums (m)	Mazākais augstums (m)	Lielākais augstums (m)	Platība (m ²)
1	Iekštelpa	4 - Nedzīvojamā iekštelpa	1	3.72	3.72	3.72	56.9

18. Labiekārtojumi

18.1. Būves ar kadastra apzīmējumu.....	01000090016002 labiekārtojumi
---	-------------------------------

Reģistrētie labiekārtojumi	Noteikšanas veids (ja ir)	Apjoms (ja ir)
Elektroapgāde. Centralizētā	Apvidū ir konstatēts	

18.1.1. Labiekārtojumu datums:	11.07.2013
--------------------------------------	------------

Izdrukas ID: 390001696869	Izdrukas datums: 29.04.2014	3 no 3
---------------------------	-----------------------------	--------

Skaidrojumi:

Nav – Kadastra informācijas sistēmā dati nav reģistrēti; Neregistrē – atbilstoši normatīvajiem aktiem dati netiek reģistrēti

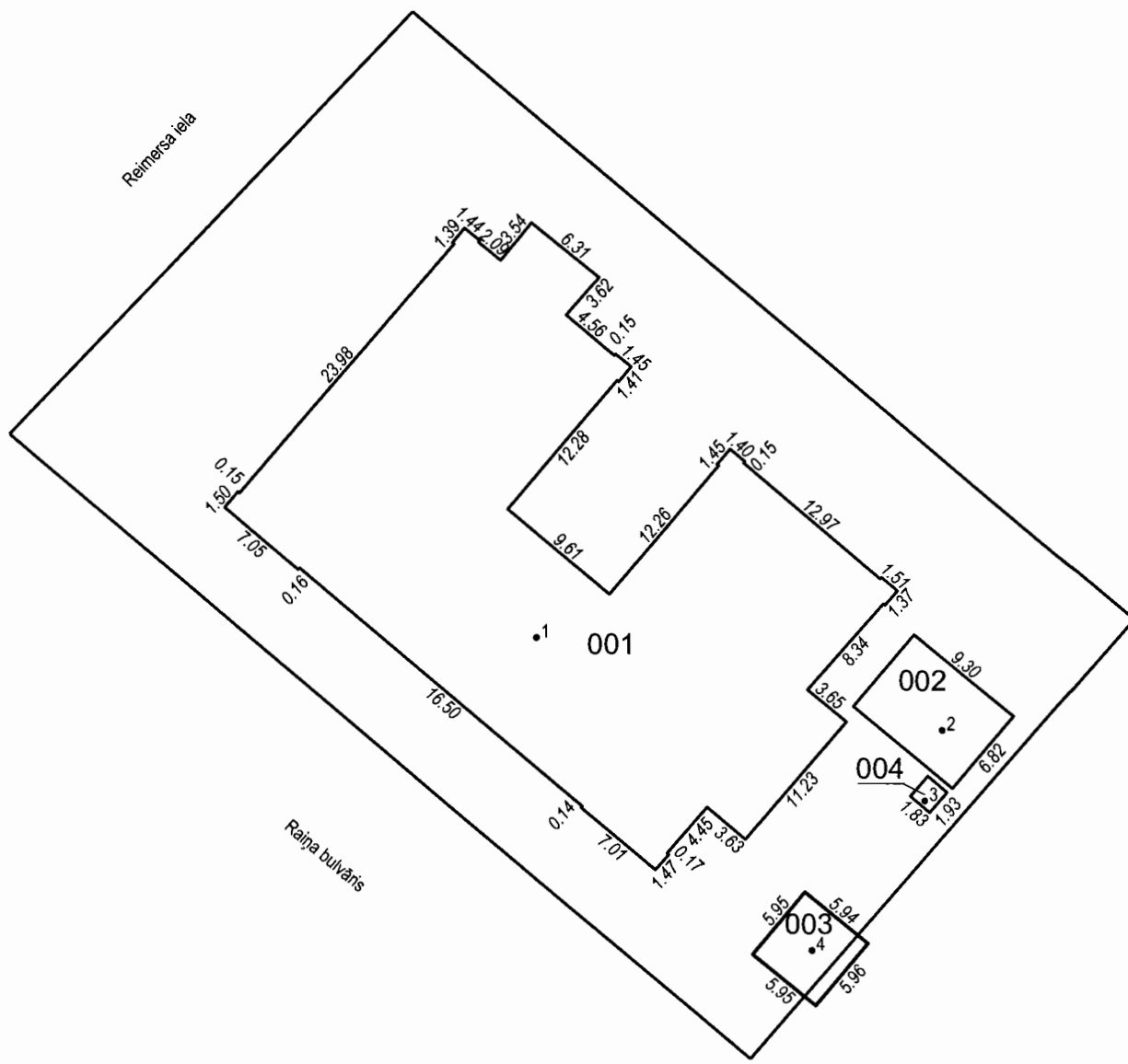

Būves punkta koordinātas
Latvijas koordinātu sistēmā LKS-92

Punkta nr	x	y
1	312174.06	506791.99
2	312167.34	506821.28
3	312162.21	506820.04
4	312151.27	506811.94

APBŪVES PLĀNS		
KADASTRA APZĪMĒJUMS	MĒROGS	LPP.
0100 009 0016	1 : 500	4

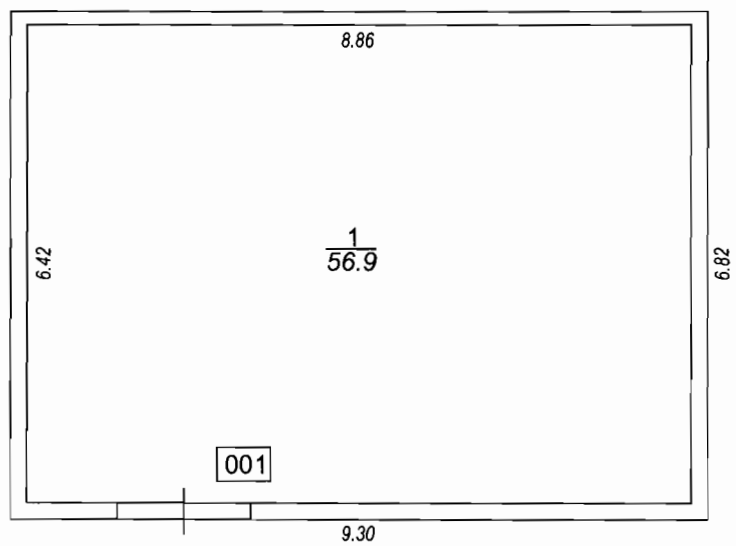

STĀVA PLĀNS			
KADASTRA APZĪMĒJUMS	STĀVS	MĒROGS	LPP.
0100 009 0016 002	1	1 : 100	5

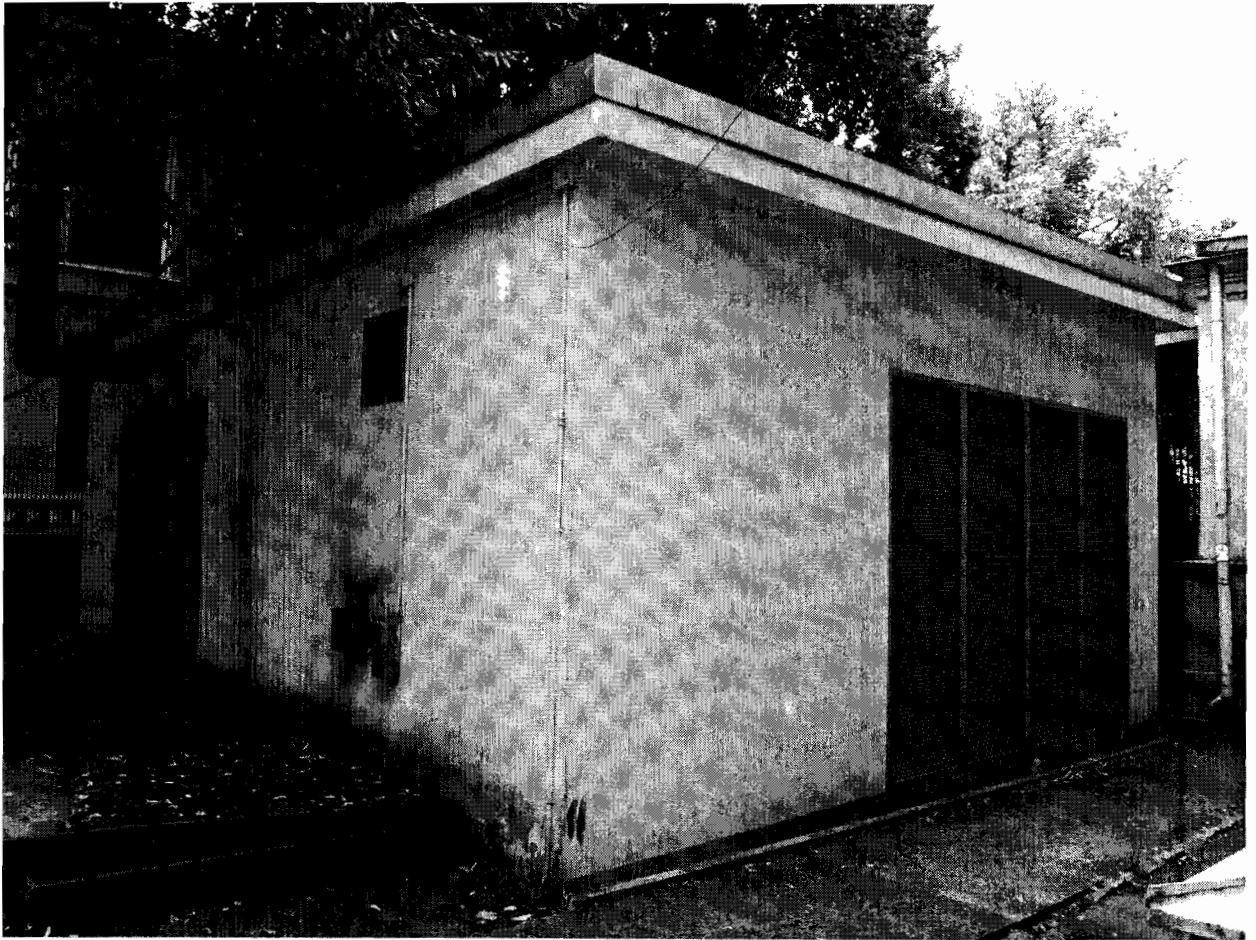

VALSTS ZEMES DIENESTS

ĒKAS KADASTRĀLĀS UZMĒRĪŠANAS LIETA

Būves kadastra apzīmējums:.....01000090016003
Nosaukums:.....Gājēju caurlaides punkts
Adrese:.....Raiņa bulvāris 7, Rīga
Kadastrālās uzmērīšanas datums:.....05.12.2013

Reģionālās nodaļas vadītājs (pilnvarotā persona):

*Valsts zemes dienesta
Rīgas reģionālās nodaļas
Rīgas biroja klientu apkalpošanas
konsultante*

Larisa Krūma

(vārds, uzvārds)

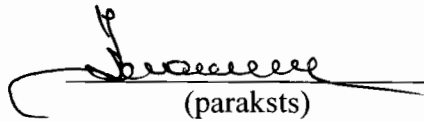

(paraksts)

Datums: 09.12.2013 gada _____.

Izdruckas ID: 390001659090

Izdruckas datums: 05.12.2013

1 no 3

Skaidrojumi:

Nav – Kadastra informācijas sistēmā dati nav reģistrēti; Neregistrē – atbilstoši normatīvajiem aktiem dati netiek reģistrēti

Ēkas kadastrālās uzmērīšanas lieta

1. Kadastra objekta identifikators

1.1. Būves kadastra apzīmējums:.....01000090016003

1.2. Nekustamā īpašuma kadastra numurs:.....Nav

10. Būves pamatdati

10.1. Būves kadastra apzīmējums:.....01000090016003

10.1.1. Adrese:.....Raiņa bulvāris 7, Rīga

10.1.2. Nosaukums:.....Gājēju caurlaides punkts

10.1.3. Galvenais lietošanas veids:.....1274 - Citas, iepriekš neklasificētas, ēkas

10.1.4. Kopējā platība (m²):.....24.3

10.1.5. Apbūves laukums (m²):.....35.1

10.1.6. Virszemes stāvu skaits:.....1

10.1.7. Pazemes stāvu skaits:.....0

10.1.8. Ārsienas materiāls un kods:.....2802 - Gāzbetona bloki

10.1.9. Būves telpu grupu skaits:.....1

10.1.10. Pirmreizējais ekspluatācijā pieņemšanas gads:.....Nav

10.1.11. Fiziskais stāvoklis (%):.....0

10.1.12. Kadastrālās uzmērīšanas datums:.....05.12.2013

10.1.13. Būve ir pirmsreģistrēta:.....Nē

10.1.14. Veicot kadastrālo uzmērīšanu būve apvidū nav konstatēta:.....Nē

10.1.15. Būve atrodas vai daļēji atrodas uz zemes vienības ar kadastra apzīmējumu:.....
01000090016, 01000090018

10.1.16. Funkcionāli saistīto ēku kadastra apzīmējumi:.....Nav

11. Būves tips

11.1. Būves kadastra apzīmējums:.....01000090016003

Tipa kods	Tipa nosaukums
12740201	Kūtis ar kopējo platību līdz 60 m ² (ieskaitot), saimniecības ēkas, pagrabi un sabiedriskās tualetes

12. Būves konstruktīvie elementi

12.1. Būves ar kadastra apzīmējumu 01000090016003 konstruktīvie elementi:

Nosaukums	Materiāls
Pamati	Monolītais dzelzsbetons
Ārsienas un karkasi	Gāzbetona bloki
Jumts (nesošā konstrukcija)	Koka spāres
Jumts (segums)	Skārda loksnes ar antikorozijas pārklājumu

13. Būves apjoma rādītāji

13.1. Būves ar kadastra apzīmējumu 01000090016003 apjoma rādītāji:

Apjoma rādītāja veids	Apjoma rādītāja nosaukums	Apjoms un mērvienība	Tipa/ elementa kods	Tipa/ elementa nosaukums
Apbūves laukums	Nav	35.1 apbūves laukuma kv.m.	Nav	Nav
Kopējā platība	Nav	24.3 kv.m.	Nav	Nav
Būvtilpums	Nav	96 kub.m.	Nav	Nav

14. Kopējās platības sadalījums pa platību veidiem

14.1. Būve ar kadastra apzīmējumu.....01000090016003

14.1.1. Kopējā platība (m²).....24.3

14.1.1.1. Lietderīgā platība (m²).....24.3

14.1.1.1.1. Dzīvokļu kopējā platība (m²).....0

14.1.1.1.1.1. Dzīvokļu platība (m²).....0

14.1.1.1.1.1.1. Dzīvojamā platība (m²).....0

14.1.1.1.1.1.2. Dzīvokļu palīgtelpu platība (m²).....0

Izdrukas ID: 390001659090	Izdrukas datums: 05.12.2013	2 no 3
---------------------------	-----------------------------	--------

Skaidrojumi:

Nav – Kadastra informācijas sistēmā dati nav reģistrēti; Neregistrē – atbilstoši normatīvajiem aktiem dati netiek reģistrēti

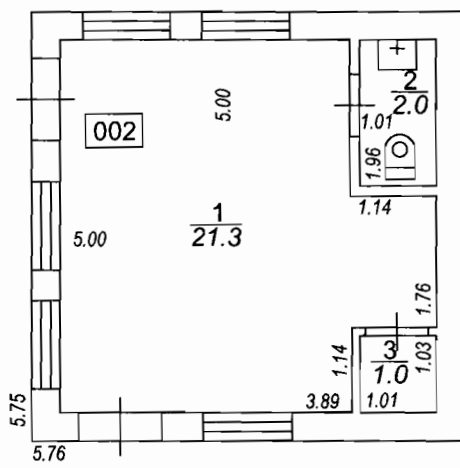

STĀVA PLĀNS

KADASTRA APZĪMĒJUMS	STĀVS	MĒROGS	LPP.
0100 009 0016 003	1	1 : 100	5

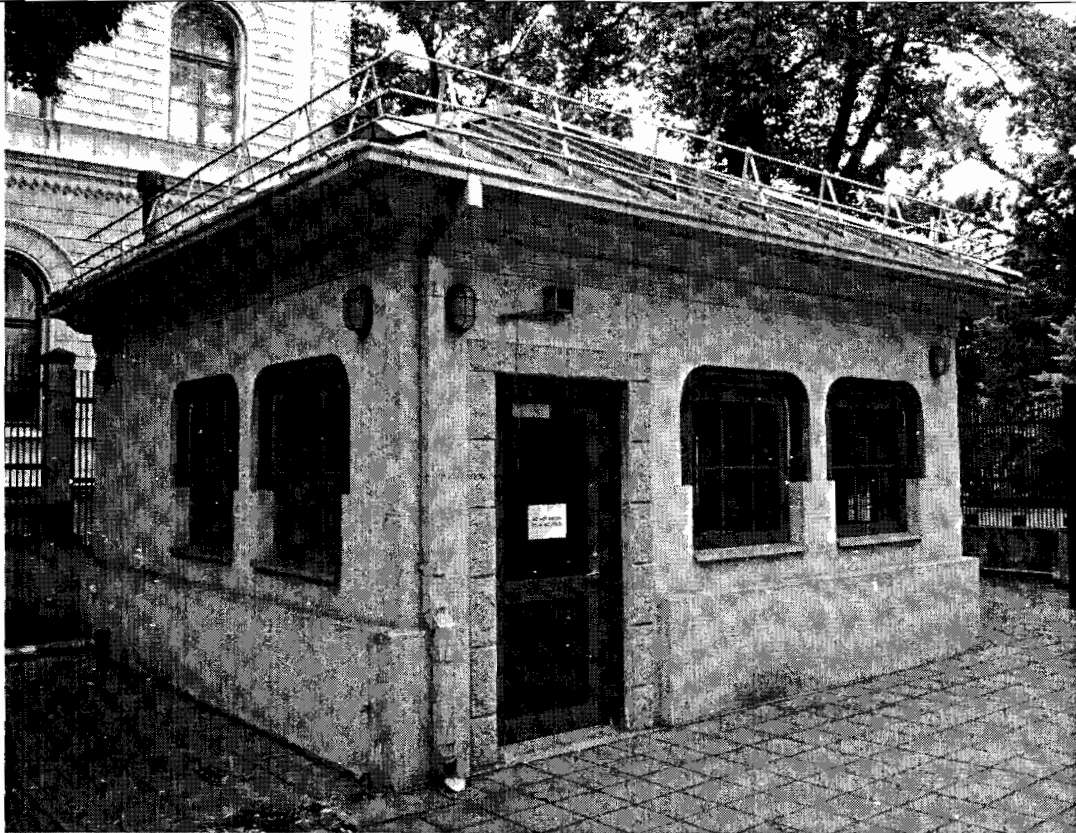

VALSTS ZEMES DIENESTS

ĒKAS KADASTRĀLĀS UZMĒRĪŠANAS LIETA

Būves kadastra apzīmējums:.....01000090016004
Nosaukums:.....Transformatoru ēka TP 0184
Adrese:.....Raiņa bulvāris 7, Rīga
Kadastrālās uzmērīšanas datums:.....20.05.2014

Reģionālās nodaļas vadītājs (pilnvarotā persona):

*Valsts zemes dienesta
Rīgas reģionālās nodaļas
Rīgas biroja klientu apkalpošanas
konsultante*

Larisa Kroma
(vārds, uzvārds)

(paraksts)

Datums: 09.06.2014
_____gada_____.

Izdrukā ID: 390001705775	Izdrukā datums: 02.06.2014	1 no 3
--------------------------	----------------------------	--------

Skaidrojumi:

Nav – Kadastra informācijas sistēmā dati nav reģistrēti; Neregistrē – atbilstoši normatīvajiem aktiem dati netiek reģistrēti

SKENĒTS
A. Miķele

Ēkas kadastrālās uzmērīšanas lieta

1. Kadastra objekta identifikators

1.1. Būves kadastra apzīmējums:.....01000090016004

1.2. Nekustamā īpašuma kadastra numurs:.....Nav

10. Būves pamatdati

10.1. Būves kadastra apzīmējums:.....01000090016004

10.1.1. Adrese:.....Raiņa bulvāris 7, Rīga

10.1.2. Nosaukums:.....Transformatoru ēka TP 0184

10.1.3. Galvenais lietošanas veids:.....1251 - Rūpnieciskās ražošanas ēkas

10.1.4. Kopējā platība (m²):.....3.5

10.1.5. Apbūves laukums (m²):.....6.1

10.1.6. Virszemes stāvu skaits:.....1

10.1.7. Pazemes stāvu skaits:.....0

10.1.8. Ārsienas materiāls un kods:.....2605 - Metāla karkasa konstrukcijas

10.1.9. Būves telpu grupu skaits:.....1

10.1.10. Pirmreizējais ekspluatācijā pieņemšanas gads:.....Nav

10.1.11. Fiziskais stāvoklis (%):.....0

10.1.12. Kadastrālās uzmērīšanas datums:.....20.05.2014

10.1.13. Būve ir pirmsreģistrēta:.....Nē

10.1.14. Veicot kadastrālo uzmērīšanu būve apvidū nav konstatēta:.....Nē

10.1.15. Būve atrodas vai daļēji atrodas uz zemes vienības ar kadastra apzīmējumu:.....01000090016

10.1.16. Funkcionāli saistīto ēku kadastra apzīmējumi:.....Nav

11. Būves tips

11.1. Būves kadastra apzīmējums:.....01000090016004

Tipa kods	Tipa nosaukums
12510107	Slēgto transformatoru apakšstaciju ēkas

12. Būves konstruktīvie elementi

12.1. Būves ar kadastra apzīmējumu 01000090016004 konstruktīvie elementi:

Nosaukums	Materiāls
Pamati	Monolītais dzelzsbetons
Ārsienas un karkasi	Metāla karkasa konstrukcijas, Skārda loksnes ar antikorozijas pārklājumu
Jumts (nesošā konstrukcija)	Cits neklasificēts materiāls
Jumts (segums)	Skārda loksnes ar antikorozijas pārklājumu

13. Būves apjoma rādītāji

13.1. Būves ar kadastra apzīmējumu 01000090016004 apjoma rādītāji:

Apjoma rādītāja veids	Apjoma rādītāja nosaukums	Apjoms un mērvienība	Tipa/ elementa kods	Tipa/ elementa nosaukums
Apbūves laukums	Nav	6.1 apbūves laukuma kv.m.	Nav	Nav
Kopējā platība	Nav	3.5 kv.m.	Nav	Nav
Būvtilpums	Nav	7 kub.m.	Nav	Nav

14. Kopējās platības sadalījums pa platību veidiem

14.1. Būve ar kadastra apzīmējumu.....01000090016004

14.1.1. Kopējā platība (m²).....3.5

14.1.1.1. Lietderīgā platība (m²).....3.5

14.1.1.1.1. Dzīvokļu kopējā platība (m²).....0

14.1.1.1.1.1. Dzīvokļu platība (m²).....0

14.1.1.1.1.1.1. Dzīvojamā platība (m²).....0

14.1.1.1.1.1.2. Dzīvokļu palīgtelpu platība (m²).....0

Izdrukas ID: 390001705775	Izdrukas datums: 02.06.2014	2 no 3
---------------------------	-----------------------------	--------

Skaidrojumi:

Nav – Kadastra informācijas sistēmā dati nav reģistrēti; Neregistrē – atbilstoši normatīvajiem aktiem dati netiek reģistrēti

14.1.1.1.1.2. Dzīvokļu ārtelpu platība (m ²).....	0
14.1.1.1.2. Nedzīvojamo telpu platība (m ²).....	3.5
14.1.1.1.2.1. Nedzīvojamo iekštelpu platība (m ²).....	3.5
14.1.1.1.2.2. Nedzīvojamo ārtelpu platība (m ²).....	0
14.1.1.2. Koplietošanas palīgtelpu platība (m ²).....	0
14.1.1.2.1. Koplietošanas iekštelpu platība (m ²).....	0
14.1.1.2.2. Koplietošanas ārtelpu platība (m ²).....	0

16. Telpu grupas pamatdati

16.1. Telpu grupas kadastra apzīmējums:.....	01000090016004001
16.1.1. Adrese:.....	Nav
16.1.2. Nosaukums:.....	Transformatoru telpa
16.1.3. Lietošanas veida kods un apraksts:.....	1251 - Rūpnieciskās ražošanas telpu grupa
16.1.4. Būves stāvs (stāvi), kurā atrodas telpu grupa:.....	1
16.1.5. Telpu skaits telpu grupā:.....	1
16.1.6. Kopējā platība (m ²):.....	3.5
16.1.7. Kadastrālās uzmērīšanas datums:.....	20.05.2014
16.1.8. Telpu grupa ietilpst dzīvokļa īpašumā ar kadastra numuru:.....	Nav
16.1.9. Telpu grupa ietilpst būvē ar kadastra apzīmējumu:.....	01000090016004
16.1.10. Būve atrodas vai daļēji atrodas uz zemes vienības ar kadastra apzīmējumu:.....	01000090016

17. Telpu grupas kopējās platības sadalījums pa telpu veidiem un telpu raksturojošie rādītāji

17.1. Telpu grupas kadastra apzīmējums:.....	01000090016004001
--	-------------------

Numurs	Nosaukums	Veids	Stāvs	Augstums (m)	Mazākais augstums (m)	Lielākais augstums (m)	Platība (m ²)
I	Transformatoru telpa	4 - Nedzīvojamā iekštelpa	I	1.9	1.9	1.9	3.5

18. Labiekārtojumi

18.1. Būves ar kadastra apzīmējumu.....	01000090016004 labiekārtojumi
---	-------------------------------

Reģistrētie labiekārtojumi		Noteikšanas veids (ja ir)	Apjoms (ja ir)
Vēdināšana. Dabiskā		Apvidū ir konstatēts	

18.1.1. Labiekārtojumu datums:	20.05.2014
--------------------------------------	------------

Izdrukas ID: 390001705775	Izdrukas datums: 02.06.2014	3 no 3
---------------------------	-----------------------------	--------

Skaidrojumi:

Nav – Kadastra informācijas sistēmā dati nav reģistrēti; Neregistrē – atbilstoši normatīvajiem aktiem dati netiek reģistrēti

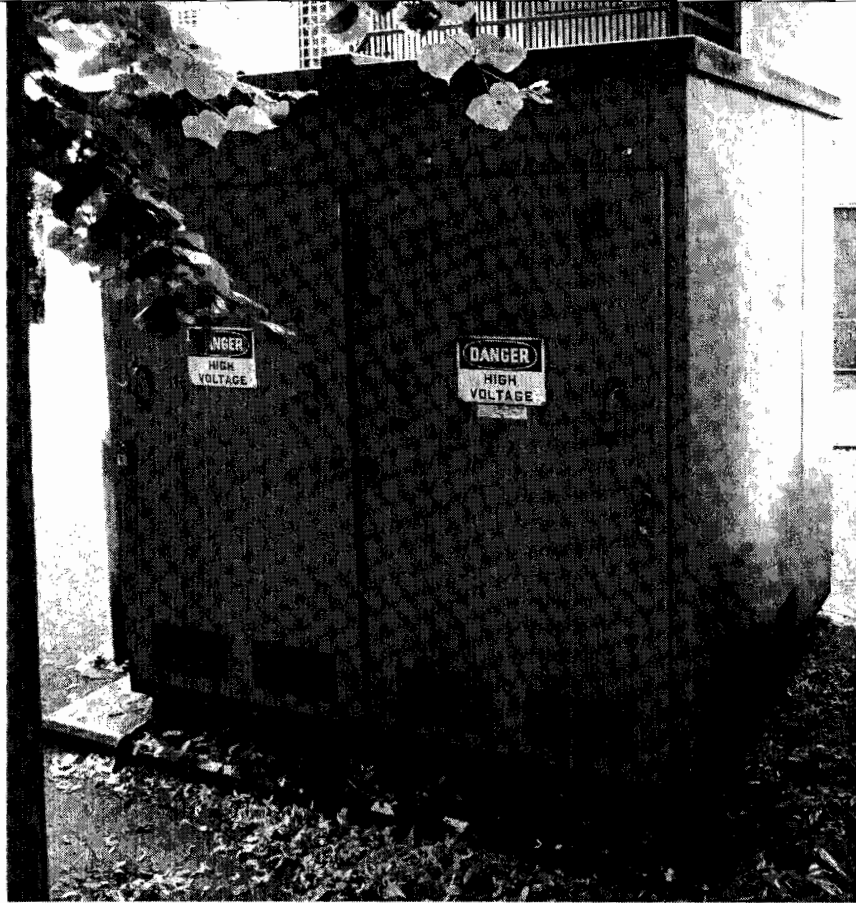
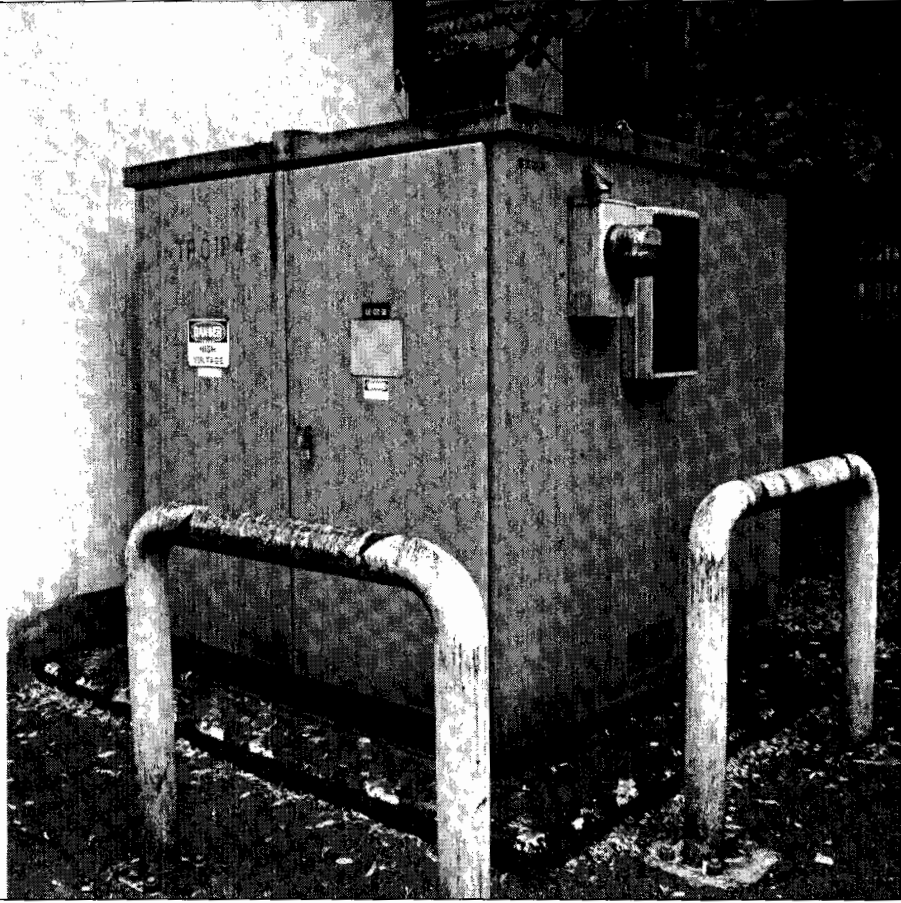

Rīga, Raiņa ielā 7

VALSTS ZEMES DIENESTS

INŽENIERBŪVES KADASTRĀLĀS UZMĒRĪŠANAS LIETA

Būves kadastra apzīmējums:.....01000090016005
Nosaukums:.....Asfaltēti un bruģēti laukumi un celiņi
Kadastrālās uzmērīšanas datums:.....02.08.2019

Reģionālās nodaļas vadītājs (pilnvarotā persona):

Valsts zemes dienesta
Rīgas reģionālās nodaļas
Klientu apkalpošanas un informācijas centra
Klientu apkalpošanas daļas
Klientu apkalpošanas konsultants

(vārds, uzvārds) ^{VI. Avots}

MAVOŠ

(paraksts)

Datums: 2019 gada 9. augustā

Izdrukā ID: 390002321424	Izdrukā datums: 04.08.2019	1 no 3
--------------------------	----------------------------	--------

Skaidrojumi:

Nav – Kadastra informācijas sistēmā dati nav reģistrēti; Neregistrē – atbilstoši normatīvajiem aktiem dati netiek reģistrēti

Inženierbūves kadastrālās uzmērīšanas lieta

1. Kadastra objekta identifikators

1.1. Būves kadastra apzīmējums:.....01000090016005

1.2. Nekustamā īpašuma kadastra numurs:.....Nav

10. Būves pamatdati

10.1. Būves kadastra apzīmējums:.....01000090016005

10.1.1. Adrese:.....Nav

10.1.2. Nosaukums:.....Asfaltēti un bruģēti laukumi un ceļi

10.1.3. Galvenais lietošanas veids:.....2112 - Ielas, ceļi un laukumi

10.1.4. Kopējā platība (m²):.....752.9

10.1.5. Apbūves laukums (m²):.....Nav

10.1.6. Virszemes stāvu skaits:.....0

10.1.7. Pazemes stāvu skaits:.....0

10.1.8. Telpu grupu skaits:.....Nav

10.1.9. Eksploatācijā pieņemšanas gads(-i):.....Nav

10.1.10. Eksploatācijas uzsākšanas gads:.....1995

10.1.11. Nolietojums (%):.....80

10.1.12. Nolietojuma aprēķina datums:.....19.05.2014

10.1.13. Kadastrālās uzmērīšanas datums:.....02.08.2019

10.1.14. Būve ir pirmsreģistrēta:.....Nē

10.1.15. Veicot kadastrālo uzmērīšanu, būve apvidū nav konstatēta:.....Nē

10.1.16. Būve atrodas vai daļēji atrodas uz zemes vienības ar kadastra apzīmējumu:.....
01000090016

10.1.17. Funkcionāli saistīto ēku kadastra apzīmējumi:.....Nav

11. Būves tips

11.1. Būves kadastra apzīmējums:.....01000090016005

Tipa kods	Tipa nosaukums
21120101	Ielas, ceļi un laukumi ar cieto segumu

12. Būves konstruktīvie elementi

12.1. Būves ar kadastra apzīmējumu 01000090016005 konstruktīvie elementi:

Nosaukums	Konstruktijas veids	Materiāls	Eksploatācijā pieņemšanas gads(-i)	Eksploatācijas uzsākšanas gads	Nolietojums (%)
Inženierbūve	Nav	Nav	Nav	1995	80

13. Būves apjoma rādītāji

13.1. Būves ar kadastra apzīmējumu 01000090016005 apjoma rādītāji:

Apjoma rādītāja veids	Apjoma rādītāja nosaukums	Apjoms un mērvienība	Tipa/ elementa kods	Tipa/ elementa nosaukums
Garums	Nav	60 m	Nav	Nav
Laukums	Nav	752.9 kv.m.	21120101	Ielas, ceļi un laukumi ar cieto segumu
Platums	Nav	38.5 m	Nav	Nav

14. Kopējās platības sadalījums pa platību veidiem

14.1. Būve ar kadastra apzīmējumu.....01000090016005

14.1.1. Kopējā platība (m²).....Nav

14.1.1.1. Lietderīgā platība (m²).....Nav

14.1.1.1.1. Dzīvokļu kopējā platība (m²).....Nav

14.1.1.1.1.1. Dzīvokļu platība (m²).....Nav

14.1.1.1.1.1.1. Dzīvojamā platība (m²).....Nav

14.1.1.1.1.1.2. Dzīvokļu palīgtelpu platība (m²).....Nav

Izdrukas ID: 390002321424	Izdrukas datums: 04.08.2019	2 no 3
---------------------------	-----------------------------	--------

Skaidrojumi:

Nav – Kadastra informācijas sistēmā dati nav reģistrēti; Neregistrē – atbilstoši normatīvajiem aktiem dati netiek reģistrēti

14.1.1.1.1.2. Dzīvokļu ārtelpu platība (m ²).....	Nav
14.1.1.1.2. Nedzīvojamo telpu platība (m ²).....	Nav
14.1.1.1.2.1. Nedzīvojamo iekštelpu platība (m ²).....	Nav
14.1.1.1.2.2. Nedzīvojamo ārtelpu platība (m ²).....	Nav
14.1.1.2. Koplietošanas palīgtelpu platība (m ²).....	Nav
14.1.1.2.1. Koplietošanas iekštelpu platība (m ²).....	Nav
14.1.1.2.2. Koplietošanas ārtelpu platība (m ²).....	Nav

16. Telpu grupas pamatdati

16.1. Būves sastāvā telpu grupas nav reģistrētas

17. Telpu grupas kopējās platības sadalījums pa telpu veidiem un telpu raksturojošie rādītāji

17.1. Būves sastāvā telpu grupas nav reģistrētas

18. Labiekārtojumi

18.1. Nevienai būvei vai telpu grupai labiekārtojumi nav reģistrēti

01000090016005_20190802_IF_1



01000090016005_20190802_IF_2



01000090016005_20190802_IF_3



01000090016005_20190802_IF_4



01000090016005_20190802_IF_5



01000090016005_20190802_IF_6



VALSTS ZEMES DIENESTS

INŽENIERBŪVES KADASTRĀLĀS
UZMĒRĪŠANAS LIETA

Būves kadastra apzīmējums:.....01000090016006
Nosaukums:.....Metāla žogs
Kadastrālās uzmērīšanas datums:.....02.08.2019

Reģionālās nodaļas vadītājs (pilnvarotā persona):

valsts zemes dienesta
Rīgas reģionālās nodaļas
Klientu apkalpošanas un informācijas centra
Klientu apkalpošanas daļas
klientu apkalpošanas konsultants

_____ M. Avots
(vārds, uzvārds)



_____ (paraksts)

Datums: 2019 gada 9. augustā

Inženierbūves kadastrālās uzmērīšanas lieta

1. Kadastra objekta identifikators

1.1. Būves kadastra apzīmējums:.....01000090016006

1.2. Nekustamā īpašuma kadastra numurs:.....Nav

10. Būves pamatdati

10.1. Būves kadastra apzīmējums:.....01000090016006

10.1.1. Adrese:.....Nav

10.1.2. Nosaukums:.....Metāla žogs

10.1.3. Galvenais lietošanas veids:.....2420 - Citas, iepriekš neklasificētas, inženierbūves

10.1.4. Kopējā platība (m²):.....629.3

10.1.5. Apbūves laukums (m²):.....Nav

10.1.6. Virszemes stāvu skaits:.....0

10.1.7. Pazemes stāvu skaits:.....0

10.1.8. Telpu grupu skaits:.....Nav

10.1.9. Eksploatācijā pieņemšanas gads(-i):.....Nav

10.1.10. Eksploatācijas uzsākšanas gads:.....1995

10.1.11. Nolietojums (%):.....80

10.1.12. Nolietojuma aprēķina datums:.....19.05.2014

10.1.13. Kadastrālās uzmērīšanas datums:.....02.08.2019

10.1.14. Būve ir pirmsreģistrēta:.....Nē

10.1.15. Veicot kadastrālo uzmērīšanu, būve apvidū nav konstatēta:.....Nē

10.1.16. Būve atrodas vai daļēji atrodas uz zemes vienības ar kadastra apzīmējumu:.....
01000090016

10.1.17. Funkcionāli saistīto ēku kadastra apzīmējumi:.....Nav

11. Būves tips

11.1. Būves kadastra apzīmējums:.....01000090016006

Tipa kods	Tipa nosaukums
24200502	Žogi bez cokola ar metāla, stikla vai cita līdzīga materiāla pildījumu
24200503	Žogi ar cokolu un koka klūgu pinuma, metāla, stikla vai cita materiāla pildījumu

12. Būves konstruktīvie elementi

12.1. Būves ar kadastra apzīmējumu 01000090016006 konstruktīvie elementi:

Nosaukums	Konstrukcijas veids	Materiāls	Eksploatācijā pieņemšanas gads(-i)	Eksploatācijas uzsākšanas gads	Nolietojums (%)
Inženierbūve	Nav	Nav	Nav	1995	80

13. Būves apjoma rādītāji

13.1. Būves ar kadastra apzīmējumu 01000090016006 apjoma rādītāji:

Apjoma rādītāja veids	Apjoma rādītāja nosaukums	Apjoms un mērvienība	Tipa/ elementa kods	Tipa/ elementa nosaukums
Augstums	0002	2.8 m	Nav	Nav
Augstums	0001	2.8 m	Nav	Nav
Garums	0002	16.6 m	Nav	Nav
Garums	0001	212.3 m	Nav	Nav
Laukums	0002 Žogs bez cokola	45.6 kv.m.	24200502	Žogi bez cokola ar metāla, stikla vai cita līdzīga materiāla pildījumu
Laukums	0001 Žogs ar cokolu	583.7 kv.m.	24200503	Žogi ar cokolu un koka klūgu pinuma, metāla, stikla vai cita materiāla pildījumu

14. Kopējās platības sadalījums pa platību veidiem

14.1. Būve ar kadastra apzīmējumu.....01000090016006

14.1.1. Kopējā platība (m²).....Nav

14.1.1.1. Lietderīgā platība (m²).....Nav

Izdrukas ID: 390002321423	Izdrukas datums: 04.08.2019	2 no 3
---------------------------	-----------------------------	--------

Skaidrojumi:

Nav – Kadastra informācijas sistēmā dati nav reģistrēti; Neregistrē – atbilstoši normatīvajiem aktiem dati netiek reģistrēti

14.1.1.1.1. Dzīvokļu kopējā platība (m ²).....	Nav
14.1.1.1.1.1. Dzīvokļu platība (m ²).....	Nav
14.1.1.1.1.1.1. Dzīvojamā platība (m ²).....	Nav
14.1.1.1.1.2. Dzīvokļu palīgtelpu platība (m ²).....	Nav
14.1.1.1.2. Dzīvokļu ārtelpu platība (m ²).....	Nav
14.1.1.2. Nedzīvojamo telpu platība (m ²).....	Nav
14.1.1.2.1. Nedzīvojamo iekštelpu platība (m ²).....	Nav
14.1.1.2.2. Nedzīvojamo ārtelpu platība (m ²).....	Nav
14.1.2. Koplietošanas palīgtelpu platība (m ²).....	Nav
14.1.2.1. Koplietošanas iekštelpu platība (m ²).....	Nav
14.1.2.2. Koplietošanas ārtelpu platība (m ²).....	Nav

16. Telpu grupas pamatdati

16.1. Būves sastāvā telpu grupas nav reģistrētas

17. Telpu grupas kopējās platības sadalījums pa telpu veidiem un telpu raksturojošie rādītāji

17.1. Būves sastāvā telpu grupas nav reģistrētas

18. Labiekārtojumi

18.1. Nevienai būvei vai telpu grupai labiekārtojumi nav reģistrēti

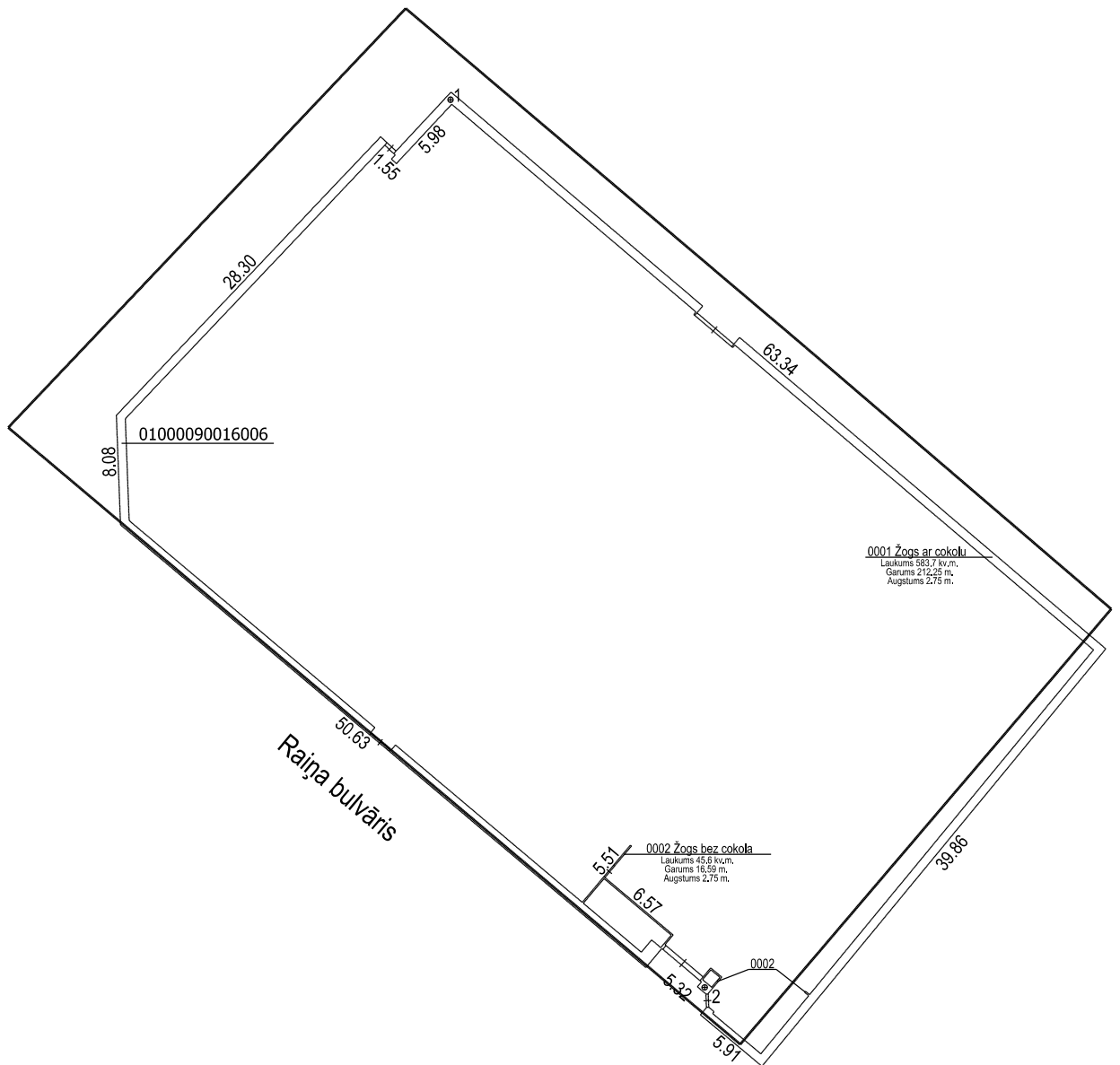

Būves punkta koordinātas
 Latvijas koordinātu sistēmā LKS-92

Punkta nr	x	y
1	312212.97	506786.19
2	312147.55	506804.92

INŽENIERBŪVES PLĀNS		
KADASTRA APZĪMĒJUMS	MĒROGS	LPP.
01000090016006	1 : 500	4

01000090016006_20190802_IF_1



01000090016006_20190802_IF_2



01000090016006_20190802_IF_3



01000090016006_20190802_IF_4

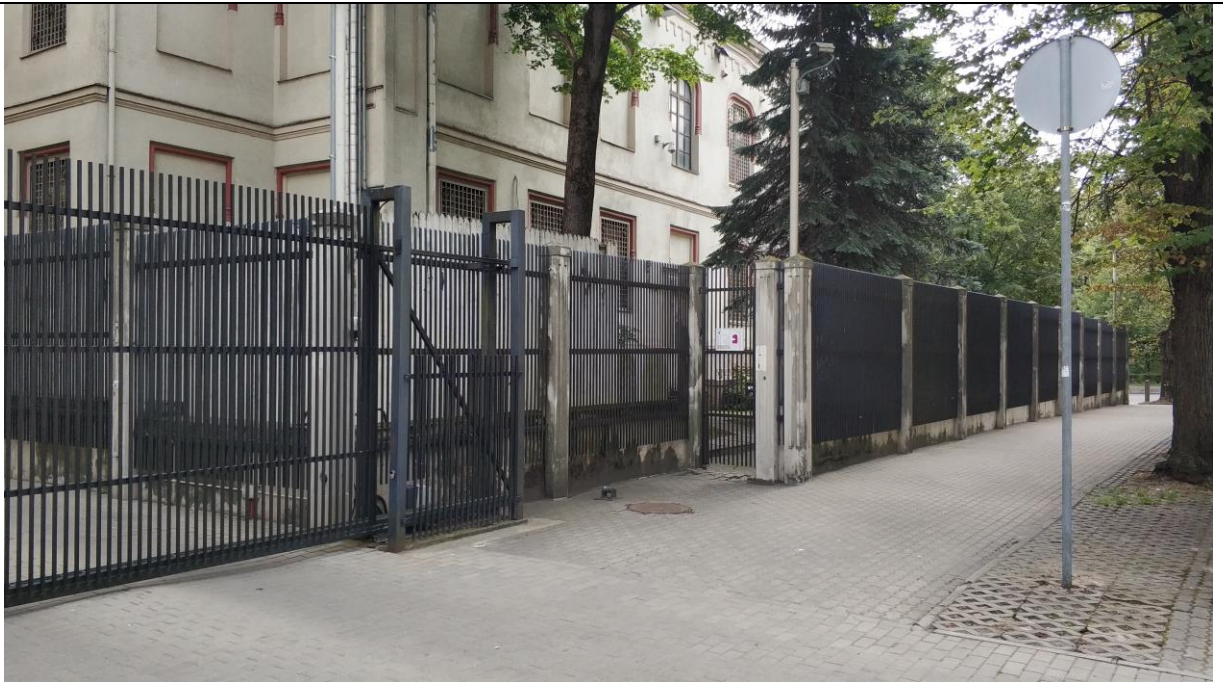

01000090016006_20190802_IF_5



01000090016006_20190802_IF_6

